図書館だより

2024年1月号

清須市立図書館

令和6(2024)年
1月1日発行

本の予約・検索がWEBからもできます！
図書館だよりも毎号掲載中！

清須市立図書館HP
http://www.library-kiyosu.jp/

最新情報をリアルタイムで更新　公式SNS　やってます

Twitter
@kiyosu_library

学習席利用状況・新着図書案内・イベント情報などを中心に発信！

※SNSでの返信対応はしておりません。お問い合わせは清須市立図書館まで直接お願いいたします。

2024年も、地域の「役に立つ図書館」として頑張ります！

おかげ様で新しい年を迎える事が出来ました。今年も地域と密着した図書館として、みなさまに親んで頂ける存在になれるよう努力して参ります。よろしくお願いいたします！

宮重大根 2023 は２本立て！

宮重大根純種子保存会
河合会長にご協力
いただきました！

＼親子でチャレンジ！／

宮重大根プロジェクト 2023

清須市の伝統野菜「宮重大根」のことをもっと知ってほしい！
そんな思いから始まったプロジェクト。
清須市にお住まいの４組のご家族に、種まきから収穫までの過程を体験していただきました。

９月から始まった栽培の記録を、１階地域情報コーナーにて展示しています。➡

「あいち県民の日」創設記念

宮重大根　収穫体験

初めての学校ホリデーに合わせ、宮重大根の収穫体験を行いました。
当日参加された 20 名程のみなさんに、絵日記を書いていただきました！
当日の収穫の様子や、大根をどのようにして食べたのかなど、鯉の池前で展示中ですので、ぜひご覧ください！

バレンタインや卒業・進級など、行事が盛りだくさんの季節がやってきました。
誰かに思いを伝える機会も増えるのではないでしょうか。
自分の気持ちを言葉にする練習として、
物語の登場人物にお手紙を書いてみませんか？

ところ	清須市立図書館２階研修室
定員	15 名　対象　小学４・５・６年生
申込	１月 12 日（金）午後１時から電話又は図書館１階カウンターへお申し込みください。
講師	こな・つむり（川口諭美）
事前のお願い	今回の講座では、みんなで同じ物語を読んで、お手紙を書きます。読める人は、講座の日までに、『オズの魔法使い』を読んでみてください。

物語の登場人物に
手紙を書いてみよう！

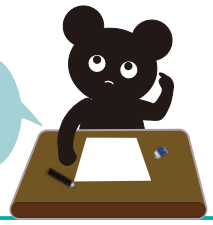

2024年２月　子どもに選ぶ本の講座

子どもと科学絵本

「絵本」という表現形式を使って「科学」を伝える「科学絵本」。
子どもたちは科学の世界に触れ、楽しみながら、驚いたり、
「なぜ？」「そうなんだ！」と気づく喜びを味わいます。
子どもたちの好奇心や興味をかきたてる「科学絵本」について知り、
子どもと「科学絵本」について考えます。

とき **2月9日（金）**
午前10時15分～正午

ところ 2階研修室

定員 20名

アドバイザー 家庭文庫どんぐり小屋　久原幸子氏

対象 子どもと子どもの本に関心のある方

持ち物 筆記用具

申込 1月19日（金）午後1時から、電話又は1階カウンターにてお申し込みください。
※定員に達し次第終了

名古屋芸術大学の学生さんの作品を展示しています。
（図書館1階　たたみコーナー）

作者：細井 彩乃（ほそい あやの）さん
（名古屋芸術大学
アートクリエイターコース４年）

私は、動物をモチーフに「生き物がもつ生命の煌めき」を立体作品に起こしています。
素材は、布や綿など手芸品を使用し、まるで生きているかのような、温かみのある作品を制作しています。

1階児童企画

ことばのつかいかたを　としょかんで　ばっちりマスター！！

自分の気持ちをうまく言葉にできていますか？人に気持ちが伝わるって嬉しいですよね。
言葉の使い方を知る本、手紙が出てくる本のほか、早口言葉、回文や、だじゃれなど、いろいろな言葉あそびの本も集めました。ことばマスターへの道をすすめ！

『あららのはたけ』
村中 季衣 // 作　　石川 えりこ // 絵　（913/ ムラ /19）

横浜から山口へ引っ越した４年生のエリは畑を始めることに。エリは横浜のエミへの手紙に畑での発見をつづります。エミもエリにクラスの様子やネットで調べたマメ知識を知らせます。気がかりは不登校になった幼馴染のけんちゃんのこと。ふたりが起こした行動とは…？

2階一般企画

心を労わる、身体を労わる

寒くなると気持ちの落ち込みを感じることはありませんか？そんな時、読書で気持ちをリフレッシュしてみるのはいかがでしょうか。
あなたの暮らしにそっと寄り添う、心を労わる本と身体を労わる本をご紹介します。
図書館で心身を整えて冬を乗り切りましょう！

『お探し物は図書室まで』
青山 美智子//著　　（913/ アオ /20）

お探し物は、本ですか？仕事ですか？人生ですか？
図書室司書の小町さんが差し出す一冊によって、悩める人々がその本の向こう側にある生きるヒントを見出していきます。
ほっこりと心温まる、読書セラピーな一冊をどうぞ。

１月のおはなし会＆イベント

おはなし会は
５分前に
おはなしのへや
の前にきてね。

図書館スタッフのおはなし会

ゆめのこタイム
【対　象】 乳児０～２歳
【日　時】 毎月第２・３日曜日
午前 11 時から（約１５分）
【内　容】 赤ちゃん絵本・わらべうた

もりのこタイム
【対　象】 幼児３～５歳
【日　時】 毎月第２・３日曜日
午前 11 時 20 分から（約１５分）
【内　容】 ものがたり絵本・わらべうた

月	火	水	木	金	土	日
1	2	3	4	5	6 おはなし会（びわっこ）	7
8	9	10	11 わらべうたを楽しむ会（家庭文庫どんぐり小屋）	12 子どもに選ぶ本の講座（ロングセラー絵本）	13	14 ゆめのこタイム もりのこタイム
15	16	17	18	19 おはなし会（ぱぴぷぺぽ）	20	21 ゆめのこタイム もりのこタイム
22	23	24	25 わらべうたを楽しむ会（家庭文庫どんぐり小屋）	26	27 おはなし会（びっくりばこ）	28
29	30	31				

ボランティアさんのおはなし会

びわっこ おはなし会
【対　象】 幼児・児童
【日　時】 毎月第１土曜日
午前 11 時から

家庭文庫どんぐり小屋 わらべうたを楽しむ会
【対　象】 乳幼児
【日　時】 毎月第２・４木曜日
午前 11 時から

ぱぴぷぺぽ おはなし会
【対　象】 乳幼児
【日　時】 毎月第３金曜日
午前 11 時から

びっくりばこ おはなし会
【対　象】 幼児・児童
【日　時】 毎月第４土曜日
午前 11 時から

利用案内

開館時間 午前 10 時～午後７時

休館日
- 月　曜　日（当該月曜日が休日の場合は次の平日）
- 年 末 年 始（12 月 29 日～１月３日）
- 館内整理日（毎月末日、但し当該日が休館日又は土・日・祝日にあたる場合は直前の平日）
- 特別整理期間（年１回）

アクセス
- ＪＲ東海道本線「清洲」駅より徒歩 20 分
- きよすあしがるバス　サクラルート「夢広場はるひ」下車すぐ
  ブルールート「夢広場はるひ」下車すぐ
- 名古屋高速道路　一宮方面から▶ 春日出口より約５分
  名古屋方面から▶ 清須出口より約５分

発行元
〒452-0961 愛知県清須市春日夢の森１
【ＴＥＬ】052-400-1044(トショ)【ＦＡＸ】052-400-1114
【Ｈ　Ｐ】http://www.library-kiyosu.jp/
※清須市の市有施設である清須市立図書館は、指定管理者代表構成員㈱図書館流通センターが管理・運営を行っています。

清須市立図書館 KIYOSU CITY LIBRARY
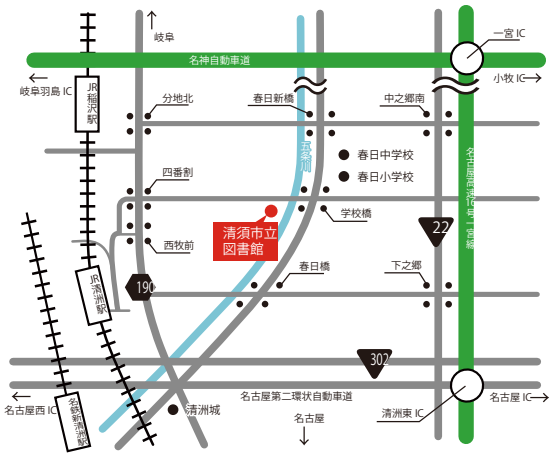
アクセス