

平成 30 年度実績報告

図書館年報

清須市立図書館

指定管理者 株式会社図書館流通センター

目次

1. 清須市立図書館のあゆみ	1
2. 図書館の組織と予算	2
(1) 組織	2
(2) 予算	2
3. 図書館の概要	3
(1) 建物・案内図	3
(2) アクセス	3
(3) 館内案内	4
(4) 利用案内	5
4. 資料所蔵状況	7
(1) 蔵書統計	7
(2) 雑誌・新聞所蔵一覧	8
5. 利用状況	9
(1) 年間利用状況	9
(2) 利用指標	9
(3) 月別利用状況	10
(4) 貸出利用カード新規登録者数（平成 30 年度）	10
(ア) 地区別	10
(イ) 年代・男女別	11
(5) 貸出状況	11
(ア) 地区別	11
(イ) 年代・男女別	12
(ウ) 分類別	13
(6) 館内施設・サービス利用状況	14
(7) 予約・リクエスト点数	14
6. 図書館活動	15
(1) 企画展示	15
(2) 行事	16
(ア) 自主事業	16
(イ) ボランティア連携	24
(ウ) 自治体連携	24
(エ) その他連携	25
(オ) 夢広場はるひ連携事業	26
(3) 学校連携	26

1. 清須市立図書館のあゆみ

清須市は平成 17 年に、旧西枇杷島町、旧清洲町、旧新川町と合併を行い誕生しました。平成 21 年には旧春日町との合併を経て、現在の清須市があります。

旧 4 町には、それぞれに図書室があり、規模も様々でした。新市になって「市民満足度調査」や声のポスト等で図書館設置の要望が非常に多く、「公共施設のあり方検討会」において、旧春日町の保健施設を図書館に転用、整備することが決定されました。

これを受けて、管理運営方法を多角的に検討し議会等の議決を受け、隣の美術館と公園を一体とした施設で指定管理制度を導入することとなり、清須市誕生の平成 17 年 7 月 7 日から 7 周年を迎えた平成 24 年 7 月 7 日に清須市立図書館がオープンしました。

年々順調に利用者数を伸ばしていますが、官民学連携の取り組みや、地域に根差した話題づくりによってメディアに広く取り上げられたことで知名度を上げ、平成 30 年度では入館者数、貸出人数、貸出点数が、それぞれ開館以来の最高記録を達成しました。

平成 24 年 7 月 7 日	清須市立図書館 開館
12 月 22 日	来館者 10 万人突破
平成 25 年 1 月 16 日	インターネット予約受付を開始（市内在住、在勤、在学者限定）
8 月	愛知県下初の全館 LED 照明導入
2 月 8 日	来館者 30 万人突破
3 月	空気清浄機を導入
平成 26 年 6 月	新コーナーを設置（ビジネス支援コーナー、子育て応援コーナー、夢の森ティーンズコーナー、地域情報コーナー）
7 月	ロゴマーク作成
平成 27 年 1 月 21 日	学習席の運用開始（土日祝のみ、申込制・二部入替制）
平成 28 年 1 月	SNS (Facebook, Twitter) 運用開始
3 月	書籍消毒機ハッピークリーンを設置
7 月 31 日	『日本一ビールに詳しくなるための図書コーナー』設置
平成 29 年 1 月	身体障害者図書郵送サービス制定
平成 29 年 1 月 28 日	貸出累計 100 万冊突破
平成 29 年 7 月	図書館システム更新、ホームページリニューアル
平成 29 年 7 月 6 日	『日本一ビールに詳しくなるための図書コーナー』に、官民学連携によるオリジナル本棚を設置
平成 30 年 3 月	身体障害者図書郵送サービス対象者を初認定

2. 図書館の組織と予算

(1) 組織

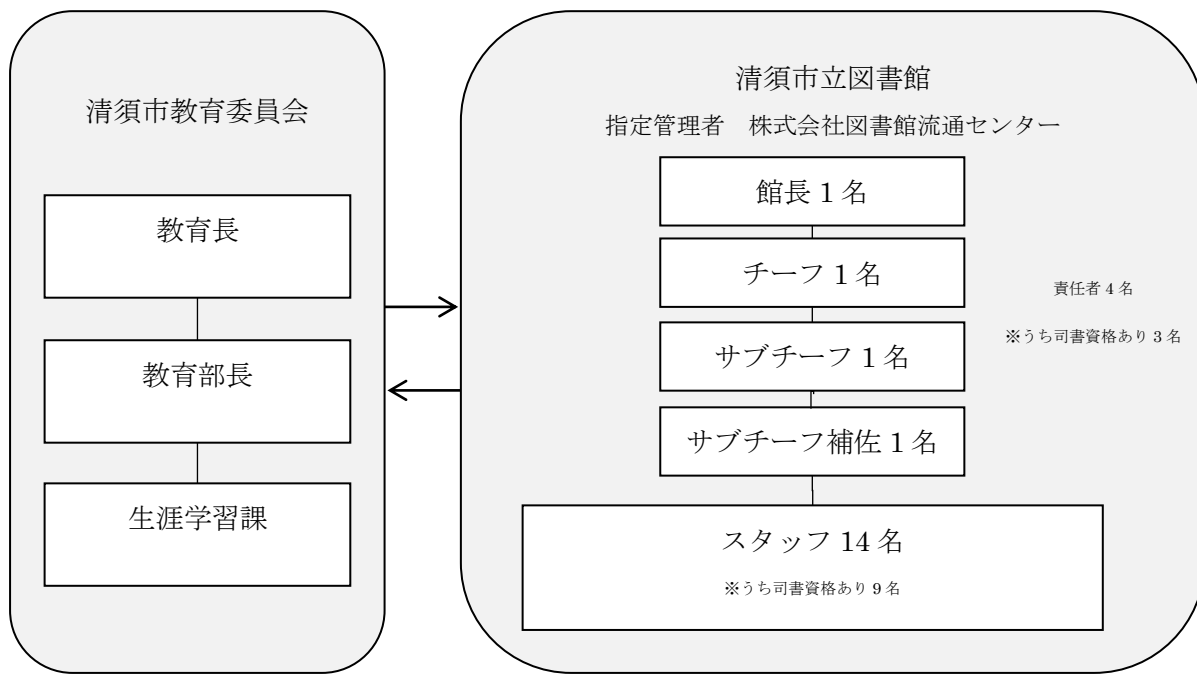

(2) 予算

(単位：千円) 税込

区分	内容	平成 29 年度	平成 30 年度
資料購入費	図書購入費	12,343	12,343
その他図書館費	人件費、需用費など	78,167	78,167
合計		90,510	90,510

3. 図書館の概要

(1) 建物・案内図

名 称	清須市立図書館	
所在地	〒452-0961 清須市春日夢の森1番地	
構造	鉄筋コンクリート造、一部鉄骨造 2階建て	
敷地面積	5529.26 m ²	
建築面積	2238.24 m ²	
延床面積	3339.29 m ²	1階 2088.59 m ² 2階 1250.70 m ²
蔵書収容能力	15.2万冊	
工期	着工 平成23年10月4日 竣工 平成24年3月28日	
開館	平成24年7月7日	

(2) アクセス



電車の場合	JR 東海道本線清洲駅下車 徒歩約 20 分
	名鉄本線新清洲駅下車 タクシーで約 10 分
車の場合	名古屋第二環状道 清洲東 IC より約 5 分
	名神高速道路 一宮 IC より約 20 分
	名古屋高速道路 春日出口より約 5 分、清須出口より約 5 分

(3) 館内案内

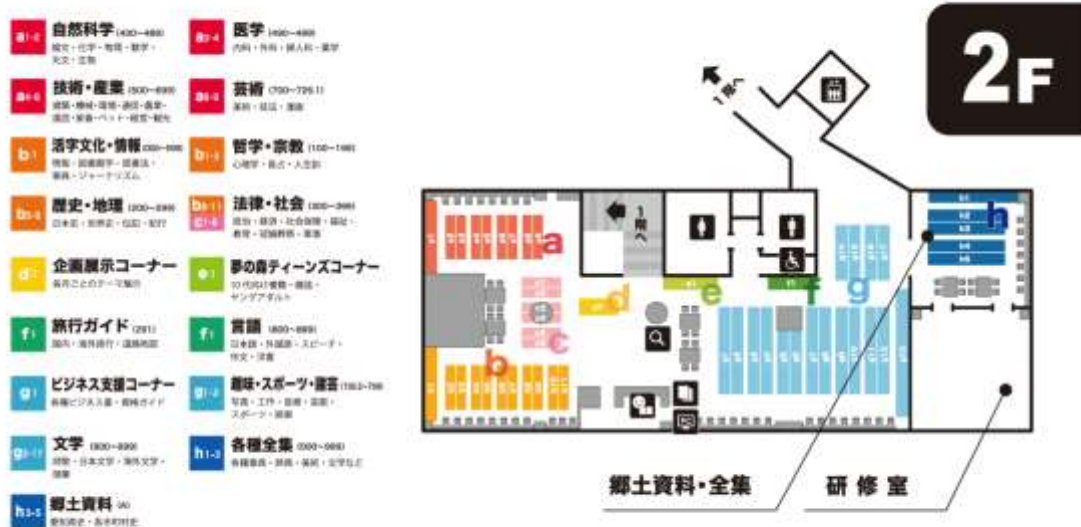

清須市立図書館フロア案内
KIYOSU CITY LIBRARY FLOOR GUIDE



(4) 利用案内

開館時間	午前 10 時～午後 7 時						
休館日	<p>◎月曜日（当該月曜日が休日の場合は次の平日）</p> <p>◎年末年始 ◎特別整理期間</p> <p>◎館内整理日（毎月末日。その日が休館日又は土・日曜日、祝日に当たる場合は直前の平日。）</p>						
利用登録	<p>◎ 貸出利用カードを作る方</p> <ul style="list-style-type: none"> ・ 清須市に住んでいる方 ・ 清須市内にお勤めの方 ・ 清須市内の学校に在学している方 ・ 隣接市・地域にお住まいの方（稲沢市、一宮市、名古屋市、あま市、名古屋市西区・中村区） <p>◎ 貸出利用カードの交付場所</p> <ul style="list-style-type: none"> ・ 図書館 及び サービスポイント <p>※ 申請・更新のときは、氏名・住所などが確認できるもの（運転免許証、健康保険証など）、在勤・在学の方はそれを証明できる書類もご用意ください。</p>						
貸出点数	<table border="1" style="width: 100%; border-collapse: collapse;"> <thead> <tr> <th style="width: 60%;">貸出点数</th> <th style="width: 40%;">貸出期間</th> </tr> </thead> <tbody> <tr> <td>図書・絵本・紙芝居・雑誌など 10点</td> <td rowspan="3">貸出当日を含め、 15日以内 (課題図書は8日以内)</td> </tr> <tr> <td style="padding-left: 20px;">視聴覚資料 3点</td> </tr> <tr> <td style="padding-left: 20px;">課題図書 1点</td> </tr> </tbody> </table> <p>※ 貸出期間内に一回延長できます。図書館 HP 内の利用者のページからでも、延長手続きができます。</p> <p>※ 課題図書、視聴覚資料、予約のある資料の延長はできません。</p> <p>※ 課題図書の貸出は、市内在住・在勤・在学者に限ります。</p>	貸出点数	貸出期間	図書・絵本・紙芝居・雑誌など 10点	貸出当日を含め、 15日以内 (課題図書は8日以内)	視聴覚資料 3点	課題図書 1点
貸出点数	貸出期間						
図書・絵本・紙芝居・雑誌など 10点	貸出当日を含め、 15日以内 (課題図書は8日以内)						
視聴覚資料 3点							
課題図書 1点							
延滞ペナルティ	<p>貸出期間終了翌日から 14 日を超えても本や資料が返却されない場合には、下記の通りペナルティを発動します。</p> <p>◎新たな貸出・予約・リクエストの受付ができません。</p> <p>◎すでに受付している予約・リクエストは取消しとなります。</p>						
障がい者サービス	<p>市内にお住まいの、身体障害者手帳 1・2 級、療育手帳 A をお持ちで、図書館への来館が困難な方を対象に、無料で図書の郵送サービスを行います。</p>						

	※ 事前に登録申請が必要です。																							
団体貸出	市内で活動している団体などを対象に、1 団体 50 冊まで、1 ヶ月以内の貸出ができます。(※事前に申請が必要です。)																							
予約・リクエスト	<table border="1"> <thead> <tr> <th colspan="2" rowspan="2">区分</th> <th colspan="2">利用資格</th> </tr> <tr> <th>在住・在勤・ 在学</th> <th>隣接・その他</th> </tr> </thead> <tbody> <tr> <td rowspan="4">予約</td> <td>カウンター</td> <td>○</td> <td>○</td> </tr> <tr> <td>電話</td> <td>○</td> <td>○</td> </tr> <tr> <td>蔵書検索機</td> <td>○</td> <td>○</td> </tr> <tr> <td>インターネット</td> <td>○</td> <td>×</td> </tr> <tr> <td colspan="2">リクエスト *1</td> <td>○</td> <td>×</td> </tr> </tbody> </table> <p>※ 予約可能点数：10点（視聴覚資料3点、課題図書1点を含む）</p> <p>※ 取置期間は、利用者連絡した当日を含め7日間です(休館日を含む)。</p> <p>*1 当館に所蔵していない場合に受付可能。購入または他館から取り寄せるなどして、できる限りご要望にお応えします。</p>	区分		利用資格		在住・在勤・ 在学	隣接・その他	予約	カウンター	○	○	電話	○	○	蔵書検索機	○	○	インターネット	○	×	リクエスト *1		○	×
区分				利用資格																				
		在住・在勤・ 在学	隣接・その他																					
予約	カウンター	○	○																					
	電話	○	○																					
	蔵書検索機	○	○																					
	インターネット	○	×																					
リクエスト *1		○	×																					
複写	1階・2階カウンターにて受付。当館所蔵の資料に限り、著作権法で認められる範囲内でコピーできます。(※有料)																							
利用者用インターネット 端末	1階・2階カウンターにて受付。インターネットやデータベースを利用できるパソコンを設置しています。																							
サービスポイント	<p>清須市立図書館所蔵資料の検索および予約（蔵書検索機によるセルフサービス）、貸出・返却、貸出利用カードの交付ができます。※取扱時間は午前10時～午後5時</p> <p>市内の2ヶ所に設置しています。</p> <p>◎ にしびさわやかプラザ…利用日は図書館開館日に準ずる</p> <p>◎ 市役所…利用日は土日祝を除く図書館の開館日</p> <p>その他、市内返却ポスト設置場所：清洲市民センター</p> <p>※館外に24時間利用可能なポストの設置のみ、窓口対応は行わず。</p>																							

4. 資料所蔵状況

(1) 蔵書統計

分類	H28年 度末	H29年 度末	H30年度の増減(点)			H30年度末 (点)	構成比 (%)	増加率 (%)	
			購入・寄贈	変更	除籍				
一般	0 総記	2,449	2,592	182	0	119	2,655	1.8%	102.4%
	1 哲学	2,882	3,019	191	0	78	3,132	2.1%	103.7%
	2 歴史	6,588	6,950	412	-1	147	7,214	4.9%	103.8%
	3 社会科	9,724	10,345	749	-1	202	10,891	7.5%	105.3%
	4 自然科学	5,599	5,972	463	0	101	6,334	4.3%	106.1%
	5 技術	8,139	8,569	473	6	404	8,644	5.9%	100.9%
	6 産業	2,420	2,548	189	0	50	2,687	1.8%	105.5%
	7 芸術	8,969	9,967	463	-9	68	10,353	7.1%	103.9%
	8 言語	953	999	76	0	50	1,025	0.7%	102.6%
	9 文学	29,675	30,393	819	9	106	31,115	21.3%	102.4%
	文庫	7,087	7,285	346	0	48	7,583	5.2%	104.1%
	参考図書	2,409	2,474	30	0	0	2,504	1.7%	101.2%
	郷土	2,831	3,246	176	3	0	3,425	2.3%	105.5%
	小計	89,725	94,359	4,569	7	1,373	97,562	66.8%	103.4%
	児童	0 総記	362	436	41	0	1	476	0.3%
1 哲学		349	384	34	0	0	418	0.3%	108.9%
2 歴史		1,936	2,088	105	0	59	2,134	1.5%	102.2%
3 社会科		1,412	1,486	171	-1	46	1,610	1.1%	108.3%
4 自然科学		3,266	3,504	223	-10	104	3,613	2.5%	103.1%
5 技術		1,152	1,221	118	-1	21	1,317	0.9%	107.9%
6 産業		709	761	92	0	0	853	0.6%	112.1%
7 芸術		1,541	1,677	142	10	43	1,786	1.2%	106.5%
8 言語		319	363	70	0	14	419	0.3%	115.4%
9 文学		13,312	13,798	672	-3	58	14,409	9.9%	104.4%
絵本		12,594	13,292	1265	0	12	14,545	10.0%	109.4%
紙芝居		732	769	35	0	0	804	0.6%	104.6%
参考図書		201	232	34	0	1	265	0.2%	114.2%
郷土		35	39	0	0	0	39	0.0%	100.0%
小計		37,920	40,050	3,002	-5	359	42,688	29.2%	106.6%
AV	1,762	1,703	5	0	59	1,649	1.1%	96.8%	
雑誌	3,688	3,878	1,476	-1	1255	4,098	2.8%	105.7%	
電子	0	1	0	0	0	1	0.0%	100.0%	
合計	133,095	139,991	9,052	1	3,046	145,998	100.0%	104.3%	

(2) 雑誌・新聞所蔵一覧

(ア) 雑誌

No.	雑誌名	場所	No.	雑誌名	場所
1	English Journal	交流テラス	49	日経エンタテイメント!	交流テラス
2	In Red		50	日経トレンディ	
3	栄養と料理		51	日経PC21	
4	ENGINE		52	Newton	
5	オートバイ		53	non-no	
6	オール読物		54	ハルメク	
7	オレンジページ		55	BE-PAL	
8	Car Graphic		56	美術手帖	
9	家庭画報		57	美的	
10	がんの先進医療		58	フォトコン	
11	キネマ旬報		59	婦人公論	
12	きょうの健康		60	BRUTUS	
13	きょうの料理		61	ブリコラージュ	
14	暮らしの手帖(第4世紀)		62	文芸春秋	
15	CREA traveller		63	Mart	
16	クロワッサン		64	ミセス	
17	KELLY		65	MEN'S CLUB	
18	芸術新潮		66	山と溪谷	
19	月刊 碁ワールド		67	ラジオ深夜便	
20	月刊 自家用車		68	リンネル	
21	月刊バレーボール		69	歴史人	
22	ゴルフダイジェスト		70	レタスクラブ	
23	サイクルスポーツ		71	会社四季報	ビジネス
24	サッカーマガジン		72	週刊ダイヤモンド	
25	3分クッキング		73	週刊東洋経済	
26	JTB時刻表		74	時局	
27	週刊新潮		75	日経トップリーダー	
28	週刊文春		76	日経マネー	
29	週刊ベースボール		77	プレジデント	
30	趣味の園芸		78	かぞくのじかん	子育て応援
31	将棋世界		79	月刊クーヨン	
32	小説新潮		80	この本読んで!	
33	SUMAI no SEKKEI		81	たまごクラブ	
34	STORY		82	tocotoco	
35	相撲		83	母の友	
36	Tarzan		84	ひよこクラブ	
37	ためしてガッテン		85	MOE	くらし
38	ダ・ヴィンチ		86	すてきにハンドメイド	
39	CHEEK		87	レディブティック	絵本
40	中央公論		88	かがくのとも	
41	チルチンびと		89	こどものとも	
42	鉄道ファン		90	こどものとも0.1.2	
43	東海釣りガイド		91	こどものとも年中向き	
44	特選街		92	こどものとも年少版	
45	図書館雑誌		93	たくさんのふしぎ	
46	図書館の学校		94	ちいさなかがくのとも	
47	National Geographic		95	月刊 おりがみ	児童
48	Number		96	子供の科学	

(イ) 新聞

朝日新聞、朝日小学生新聞、産経新聞、中日新聞、中日スポーツ、中部経済新聞、日本経済新聞、日刊工業新聞、日経産業新聞、毎日新聞、毎日ウィークリー、読売新聞、中日こどもウィークリー

5. 利用状況

(1) 年間利用状況

		平成30年度	平成29年度	平成28年度	平成27年度	平成26年度	平成25年度	平成24年度 ※2
(A)	人口 (人) ※1	69,029	68,734	67,974	67,096	66,608	66,245	65,960
(B)	登録者累計数 (人)	20,098	18,216	16,216	14,393	12,568	10,856	8,659
(C)	入館者数 (人)	194,403	189,379	177,540	175,800	178,223	182,136	142,602
(D)	貸出者数 (人)	56,522	53,838	50,444	49,328	46,528	46,361	41,314
(E)	貸出点数 (点)	271,371	253,281	233,045	225,904	206,288	203,524	174,732
(F)	所蔵資料総 (点)	145,998	139,991	133,095	126,021	125,930	121,782	115,361
(G)	開館日数 (日)	285	286	287	287	285	286	215

※1 人口は、当該年度の次年度4月1日現在の数値とする

※2 平成24年度は、平成24年7月7日に図書館が開館してからの数値である

(2) 利用指標

		平成30年度	平成29年度	平成28年度	平成27年度	平成26年度	平成25年度
貸出者一人当たりの 貸出点数 (E) ÷ (D)		4.8点	4.7点	4.6点	4.6点	4.4点	4.4点
一日平均	入館者数 (C) ÷ (G)	682.1人	662.2人	618.6人	612.5人	625.3人	636.8人
	貸出者数 (D) ÷ (G)	198.3人	188.2人	175.8人	171.9人	163.3人	162.1人
	貸出点数 (E) ÷ (G)	952.2点	885.6点	812.0点	787.1点	723.8点	711.6点
市民一人 当たり	貸出点数 (E) ÷ (A)	3.9点	3.7点	3.4点	3.4点	3.1点	3.1点
	所蔵資料点数 (F) ÷ (A)	2.1点	2.0点	2.0点	1.9点	1.9点	1.8点
蔵書回転数 (E) ÷ (F) × 100		185.9%	180.9%	175.1%	179.3%	163.8%	167.1%

(3) 月別利用状況

月	開館日数 (日)	入館者数 (人)	貸出人数 (人)	貸出点数 (点)	カード登録 者数 (人)
4	24	15,505	4,387	20,821	140
5	25	16,224	4,307	20,480	131
6	17	10,931	3,450	16,551	95
7	25	20,235	5,249	25,284	227
8	26	20,168	5,406	25,339	184
9	24	15,949	4,720	22,755	158
10	25	16,466	4,819	22,269	223
11	25	17,184	4,924	23,228	124
12	23	14,426	4,567	2,2677	150
1	23	15,384	4,711	23,291	139
2	22	14,771	4,681	22,916	144
3	26	17,160	5,301	25,760	167
計	285	194,403	56,522	271,371	1882

(4) 貸出利用カード新規登録者数 ※再発行の数を含めず

(ア) 地区別

地区名	貸出利用カード登録者数 (人)	構成比 (%)
西枇杷島地区	319	17.8%
清洲地区	435	24.3%
新川地区	329	18.4%
春日地区	212	11.9%
市外 (隣接)	486	27.2%
市外 (その他)	6	0.3%
その他	2	0.1%
団体	0	0.0%
合計	1,789	100.0%

(イ) 年代・男女別

年代		男	女	なし	計	構成比 (%)
乳幼児	0-6	118	151	5	274	15.3%
小学校低学年	7-9	120	143	1	264	14.8%
小学校高学年	10-12	29	33	0	62	3.5%
中学生	13-15	8	6	0	14	0.8%
高校生	16-18	8	17	0	25	1.4%
専門・大学生	19-22	14	30	0	44	2.5%
20代	23-29	34	125	1	160	8.9%
30代	30-39	139	295	2	436	24.4%
40代	40-49	96	150	4	250	14.0%
50代	50-59	31	51	1	83	4.6%
60代	60-69	55	55	2	112	6.3%
70歳以上	70-	42	21	0	63	3.5%
その他		0	1	0	1	0.1%
小計		694	1,078	16	1,788	100.1%
団体		0				0.0%
合計		1,788				100.1%

※構成比は小数点第2位を四捨五入しているため、合計は必ずしも100%にはなりません。

(5) 貸出状況

(ア) 地区別

地区名	貸出点数 (点)	構成比 (%)
西枇杷島地区	48,724	18.0%
清洲地区	77,548	28.6%
新川地区	523,11	19.3%
春日地区	40,472	14.9%
隣接	50,468	18.6%
その他	1,216	0.4%
なし	632	0.2%
合計	271,371	100.0%

(イ) 年代・男女別

年代		性別	合計	構成比 (%)
乳幼児	0～6	男	10,944	4.0%
		女	12,314	4.5%
小学校低学年	7～9	男	11,495	4.2%
		女	17,094	6.3%
小学校高学年	10～12	男	6,293	2.3%
		女	9,510	3.5%
中学生	13～15	男	2,613	1.0%
		女	2,471	0.9%
高校生	16～18	男	398	0.1%
		女	637	0.2%
専門・大学生	19～22	男	410	0.2%
		女	864	0.3%
20代	23～29	男	1,217	0.4%
		女	7,141	2.6%
30代	30～39	男	11,247	4.1%
		女	45,702	16.8%
40代	40～49	男	14,760	5.4%
		女	41,188	15.2%
50代	50～59	男	7,957	2.9%
		女	11,171	4.1%
60代	60～69	男	12,385	4.6%
		女	16,723	6.2%
70歳以上	70～	男	14,409	5.3%
		女	7,128	2.6%
その他			2	0.0%
性別なし			544	0.2%
団体			4,754	1.8%
合計			271,371	99.7%

※構成比は小数点第2位を四捨五入しているため、合計は必ずしも100%にはなりません。

(ウ) 分類別

分類	H27 貸出点数	H28 貸出点数	H29 貸出点数	H30 貸出点数	構成比	前年比	
一般	0 総記	1,233	1,081	1,229	1,540	0.6%	142.5%
	1 哲学	3,019	2,839	2,849	3,515	1.3%	123.8%
	2 歴史	8,929	8,302	8,557	8,170	3.0%	98.4%
	3 社会科学	8,544	7,769	8,219	8,832	3.3%	113.7%
	4 自然科学	4,861	4,160	4,418	4,637	1.7%	111.5%
	5 技術	19,465	18,025	17,261	18,165	6.7%	100.8%
	6 産業	2,549	2,676	2,592	2,412	0.9%	90.1%
	7 芸術	6,490	6,917	7,511	16,421	6.1%	237.4%
	8 言語	1,144	1,195	1,136	1,475	0.5%	123.4%
	9 文学	32,408	31,801	32,536	31,532	11.6%	99.2%
	文庫	12,315	12,778	14,271	14,388	5.3%	112.6%
	参考図書	8	16	23	20	0.0%	125.0%
	郷土	39	28	33	27	0.0%	96.4%
	小計	101,004	97,587	100,635	111,134	41.0%	113.9%
児童	0 総記	564	601	1,010	1,083	0.4%	180.2%
	1 哲学	1,094	1,178	1,445	1,518	0.6%	128.9%
	2 歴史	4,608	5,715	6,944	6,196	2.3%	108.4%
	3 社会科学	1,481	1,791	1,856	2,277	0.8%	127.1%
	4 自然科学	6,433	7,804	9,282	10,245	3.8%	131.3%
	5 技術	3,371	3,848	4,272	4,943	1.8%	128.5%
	6 産業	690	939	1,067	1,390	0.5%	148.0%
	7 芸術	4,804	5,081	6,378	7,317	2.7%	144.0%
	8 言語	581	697	927	1,029	0.4%	147.6%
	9 文学	25,906	26,094	29,761	31,324	11.5%	120.0%
	絵本	54,080	59,483	67,186	71,437	26.3%	120.0%
	紙芝居	1,651	2,014	1,922	1,589	0.6%	78.9%
	参考図書	199	297	498	747	0.3%	251.5%
	郷土	0	1	4	4	0.0%	400.0%
小計	105,462	115,543	132,552	141,099	52.0%	122.1%	
AV	4,414	4,953	4,535	3,746	1.4%	82.6%	
雑誌	15,024	14,962	15,132	14,694	5.4%	97.1%	
※相互貸借			427	698	0.3%	163.5%	
合計	225,904	233,045	253,281	271,371	100.1%	107.1%	

※構成比は小数点第2位を四捨五入しているため、合計は必ずしも100%にはなりません。

(6) 館内施設・サービス利用状況

複写・インターネット端末・視聴覚ブース利用 (件数)

サービス	4月	5月	6月	7月	8月	9月	10月	11月	12月	1月	2月	3月	合計
複写	184	181	105	183	192	79	247	154	89	387	134	163	2098
インターネット 端末	16	24	14	13	15	20	25	17	15	24	19	19	221
視聴覚 ブース	28	30	21	68	77	30	35	35	24	28	22	60	458

(7) 予約・リクエスト点数

区分		4月	5月	6月	7月	8月	9月	10月	11月	12月	1月	2月	3月	合計
予約	窓口	394	394	323	429	394	408	433	422	353	367	363	366	4646
	館内 OPAC	190	144	145	149	171	167	166	194	149	184	174	185	2018
	WEB	897	830	892	848	944	1035	942	907	927	982	964	1079	11247
	合計	1481	1368	1360	1426	1509	1610	1541	1523	1429	1533	1501	1630	17911
	キャンセル	97	71	48	128	72	84	102	74	80	93	82	78	1009
リクエスト	購入	78	45	34	45	44	55	62	51	47	43	42	70	616
	他館利用	52	84	2	122	58	64	99	36	0	97	37	69	720
	対応不可	0	1	0	2	0	1	1	0	0	3	0	1	9
	合計	130	130	36	169	102	120	162	87	47	143	79	140	1345

6. 図書館活動

(1) 企画展示

場所	期間	テーマ
1F 児童企画展示	3月1日(木)～4月26日(木)	めぶきのはる
	4月28日(土)～6月19日(火)	どんとこい！読書感想文～きつと見つかる☆ 読みたい本～
	7月1日(日)～8月30日(木)	元永定正&夏休み“今年も”宿題おたすけ隊
	9月1日(土)～10月30日(火)	スタッフおすすめ本300
	11月1日(木)～12月27日(木)	いとをかし日本の伝統文化
	1月4日(金)～3月28日(木)	わくわく新生活 いろんなお仕事知りたいな ♪
1F プチ企画	9月1日(土)～10月30日(火)	まちゼミ参加店 紹介コーナー
	3月1日(金)～3月28日(木)	知っていますか ヘルプマーク
2F プチ企画	7月10日(火)～8月26日(日)	高校総体応援企画「心に響くスポーツの本」
2F 一般企画展示	3月31日(土)～5月30日(水)	江戸の偉人～伊能忠敬没200年～
	6月1日(金)～7月29日(日)	笑って暮らそう！
	8月1日(水)～9月27日(木)	怪談
	9月29日(土)～11月29日(木)	紙と遊ぶ
	12月1日(土)～1月30日(水)	懐古趣味
	2月1日(金)～3月28日(木)	本で巡る世界遺産
2F ティーンズ企画 展示	3月1日(木)～4月26日(木)	部活動応援月間



児童企画展示



一般企画展示

(2) 行事

(ア) 自主事業

イベント名	図書館スタッフによる小学生向けおはなし会		
日時	4月5日(木)、4月12日(木)、4月19日(木)、4月26日(木)、5月3日(木)、5月10日(木)、5月17日(木)、5月24日(木)、6月7日(木)、6月14日(木)、7月5日(木)、7月12日(木)、7月19日(木)、7月26日(木)、8月2日(木)、8月9日(木)、8月16日(木)、8月30日(木)、9月6日(木)、9月13日(木)、9月20日(木)、9月27日(木)、10月4日(木)、10月11日(木)、10月18日(木)、10月25日(木)、11月3日(土)、11月10日(土)、11月17日(土)、11月24日(土)、12月1日(土)、12月8日(土)、12月15日(土)、12月22日(土)、1月5日(土)、1月12日(土)、1月19日(土)、1月26日(土)、2月2日(土)、2月9日(土)、2月16日(土)、2月23日(土)、3月2日(土)、3月9日(土)、3月16日(土)、3月23日(土)、3月30日(土)	場所	プレイルーム 及び 児童開架
	毎週木曜午後4時～ ※7月から午後3時30分～ ※11月から毎週土曜午後3時～	対象	小学生
参加者	309名／開催47回		

イベント名	カウンター工作「こいのぼり」		
日時	4月22日(日)～5月12日(土)	場所	1階カウンター
	—	対象	幼児・児童
参加者	300名		

イベント名	図書館スタッフによるおはなし会「はるのおはなし会」		
日時	4月22日(日)	場所	1階おはなしの部屋
	午後3時～3時25分	対象	幼児
参加者	子ども3名/大人3名		

イベント名	絵本ゼミ 前期「流行の絵本はどんな本?～子どもに読み聞かせる絵本を考える～」		
日時	4月13日(金)、5月11日(金)、 6月8日(金)、7月13日(金)、 8月10日(金)、9月14日(金)	場所	2階研修室
	午前10時30分～正午	対象	一般
参加者	86名/開催6回		

イベント名	夢の森パークライブラリー		
日時	5月4日(金・祝)、5月5日(土)、 5月6日(日)	場所	はるひ夢の森公園
	午前11時～午後3時	対象	なし
参加者	167名/開催3回		

イベント名	第17回アラベスクによるミニコンサート		
日時	5月20日(日)	場所	1階交流テラス
	午前11時～11時30分	対象	なし
参加者	90名		

イベント名	図書館スタッフによる大人のためのおはなし会 「古代文明のロマン～世界最古の文学を読む～」		
日時	5月27日(日)	場所	1階交流テラス
	午後3時～4時	対象	一般
参加者	5名		



夢の森パークライブラリーの様子



大人のためのおはなし会の様子

イベント名	カウンター工作「清須市立図書館の6周年パーティをお祝いしよう」		
日時	5月22日(火)～6月13日(水)	場所	1階カウンター
	随時	対象	幼児・児童
参加者	160名		

イベント名	英会話クラブ		
日時	4月8日(日)、5月20日(日)、 6月10日(日)、7月8日(日)、 8月12日(日)、9月9日(日)、 10月14日(日)、11月11日(日)、 2月10日(日)、3月10日(日)	場所	1階おはなしの部屋
	午前11時～正午	対象	なし
参加者	192人/開催10回		

イベント名	リサイクル会		
日時	7月14日(土)～7月24日(火)	場所	1階ギャラリー
	午前10時から随時	対象	なし
参加者	—		

イベント名	夏休み子ども図書館員体験		
日時	8月17日(金)	場所	清須市立図書館
	午前9時15分～午後3時	対象	市内在住の小学5～6年生
参加者	5名		

イベント名	図書館スタッフによる大人のためのおはなし会 「バージニア・リー・バートン～ちいさいおうちをつくったひと～」		
日時	8月18日(土)	場所	1階交流テラス
	午後3時～3時30分	対象	一般
参加者	15名		



リサイクル会の様子



夏休み子ども図書館員体験の様子

イベント名	図書館スタッフによるおはなし会「元永定正えほんのおはなし会」		
日時	8月25日(土)	場所	1階おはなしの部屋
	午後3時～3時30分	対象	なし
参加者	子ども22名/大人34名		

イベント名	地域の伝統野菜 宮重大根を育ててみよう！プロジェクト		
日時	①9月15日(土) ②10月6日(土) ③10月27日(土) ④11月17日(土) ⑤12月8日(土) ⑥12月22日(土)	場所	清須市立図書館
	①午後1時30分～3時 ②午後1時30分～3時 ③午後1時50分～2時30分 ④午後1時30分～3時 ⑤午後1時30分～3時15分 ⑥午後1時30分～3時	対象	市内在住の小学3～6年生
参加者	24名／開催6回		

イベント名	図書館スタッフによる大人のためのおはなし会「絵と一冊の新書と」		
日時	9月29日(土)	場所	1階交流テラス
	午後3時～3時40分	対象	一般
参加者	3名		

イベント名	カウンター工作「ビニールかぼちゃ」		
日時	9月29日(土)～10月30日(火)	場所	1階カウンター
	随時	対象	幼児～児童
参加者	200名		



宮重大根を育ててみよう！プロジェクト
収穫の様子



カウンタープチ工作「ビニールかぼちゃ」
展示風景

イベント名	イラストレーターまつやまたかしイラスト展示		
日時	10月2日(火)～1月30日(水)	場所	1階事務室前
	随時	対象	なし
参加者	—		

イベント名	さがし絵クイズ挑戦状		
日時	10月2日(火)～12月27日(木)	場所	清須市立図書館
	随時	対象	児童・大人
参加者	参加者 915名		

イベント名	HALLOWEEN 読み聞かせライブ		
日時	10月20日(土)	場所	2階研修室
	午後2時～3時	対象	小学生～一般
参加者	子ども 27名/大人 32名		

イベント名	バリアフリー上映会「ぼくらのごはんは明日で待ってる」		
日時	10月27日(土)	場所	2階研修室
	午後2時～4時	対象	なし
参加者	6名		

イベント名	本のつくりを学び、本を大切にする気持ちを育む講座 ①初心者向け修繕講座1 ②初心者向け修繕講座2 ③豆本講座		
日時	①10月11日(木) ②11月8日(木) ③12月13日(木)	場所	2階研修室
	①②午後2時～3時30分 ③午後2時～4時30分	対象	一般
参加者	①②7名/開催2回 ③10名/開催1回		



まつやまたかしイラスト展示 展示風景



豆本講座の様子

イベント名	初めてのお抹茶体験		
日時	11月11日(日)	場所	1階おはなしの部屋
	午後3時～3時50分	対象	幼児・児童
参加者	11名		

イベント名	図書館スタッフによるおはなし会 「せかいはともだち！日本とせかいのおはなし会」		
日時	11月18日(日)	場所	1階おはなしの部屋
	午後3時～3時30分	対象	なし
参加者	子ども9名/大人4名		

イベント名	図書館スタッフによる大人のためのおはなし会 「“1122”いい夫婦のおはなし会」		
日時	11月25日(日)	場所	1階交流テラス
	午後3時30分～4時	対象	一般
参加者	4名		

イベント名	絵本ゼミ 後期 「流行の絵本はどんな本？～子どもに読み聞かせる絵本を考える～」		
日時	10月12日(金)、11月9日(金)、 12月14日(金)、1月11日(金)、 2月8日(金)、3月8日(金)	場所	2階研修室
	午前10時～正午	対象	一般
参加者	115名／開催6回		

イベント名	中嶋國博氏ペン画展示		
日時	11月15日(木)～12月22日(土)	場所	1階ギャラリー
	随時	対象	なし
参加者	—		



初めてのお抹茶体験の様子



絵本ゼミの様子

イベント名	クリスマス絵本シアター		
日時	12月22日(土)	場所	2階研修室
	午後2時～3時	対象	幼児・小学生・大人
参加者	38名		

イベント名	クリスマスおたのしみ会		
日時	12月24日(月・祝)	場所	1階おはなしの部屋
	午前11時～11時55分	対象	幼児～児童
参加者	子ども20名/大人11名		

イベント名	カウンター工作「オーナメントでツリーを飾ろう！」		
日時	11月23日(金・祝)～12月14日(金)	場所	1階カウンター
	随時	対象	幼児～児童
参加者	300名		

イベント名	書初め大会		
日時	1月4日(金)	場所	1階 コミュニティラウンジ
	午後11時～正午	対象	なし
参加者	子ども4人/大人5人		

イベント名	きぞっちゃ文庫		
日時	1月4日(金)～1月10日(木)	場所	図書館入りロゲート
	随時	対象	なし
参加者	—		



クリスマスおたのしみ会の様子



カウンター工作「オーナメントでツリーを飾ろう！」展示風景

イベント名	図書館スタッフによる大人のためのおはなし会「3時のおやつ」		
日時	1月14日（月・祝）	場所	1階コミュニティラウンジ
	午後3時～3時30分	対象	一般
参加者	12名		

イベント名	図書館おみくじ		
日時	1月4日（木）～30日（水）	場所	1階・2階カウンター
	随時	対象	一般、児童
参加者	—		

イベント名	カウンター工作「紙コップひなミッド」		
日時	2月2日（土）～3月17日（日）	場所	1階カウンター
	随時	対象	中学生まで
参加者	300名		

イベント名	図書館スタッフによる大人のためのおはなし会「ショートショートアワー」		
日時	3月17日（日）	場所	1階交流テラス
	午後4時30分～5時10分	対象	一般
参加者	8名		

イベント名	作家 太田忠司先生講演会		
日時	3月21日（木・祝）	場所	2階研修室
	午後2時30分～4時	対象	なし
参加者	子ども2名/大人25名		



大人のためのおはなし会の様子



作家 太田忠司先生講演会の様子

(イ) ボランティア連携

ボランティア団体による定例おはなし会

ボランティア団体	開催日	対象	内容
おはなしぱびぷべぼ	第一水曜日	乳幼児	おはなし会
	第三金曜日	乳幼児	おはなし会
家庭文庫どんぐり小屋	第二・四木曜日	乳幼児	わらべうたを楽しむ会
	第二土曜日	幼児・児童	耳からの読書
ハローキッズ	第三土曜日	幼児・小学校低学年	英語の読み聞かせ
びっくりばこ	第四土曜日	乳幼児	おはなし会
びわっ子	第一土曜日	幼児・児童	おはなし会

実施回数	82回		
延べ参加人数	子ども 813名	大人 701名	計 1,614名

(ウ) 自治体連携

ブックスタート事業
平成 26 年 5 月から実施開始。4 か月健診会場に図書館スタッフが赴き、図書館の紹介や絵本を使った子育ての推進を行っている。また、健診の待ち時間を利用して保護者に対し直接話しかけ、図書館の活用方法の提案をしている。ブックスタート活動によって、乳幼児向けのおはなし会参加者の増加や、子育て世代への図書貸出数の増加があり、貸出利用カード新規登録においては、平成 30 年度では 31 名分が確認できている。

清須市食育まつりブース出展
食育関連本を展示。また、オリジナルの食育ゲーム（絵本を使ったクイズ）を制作した。参加者には清須市春日地区の扶桑堂製菓さんのベジタブルクッキーを進呈。また、図書館で貸出手続き時に使用出来るプレゼント交換券を配布した。

きよす歴史フェア関連本展示
愛知県教育委員会 生涯学習課文化財保護室主催のイベント「きよす歴史フェア」とコラボし、関連本を約 100 冊展示。

朝日遺跡スタンプラリー
愛知県教育委員会 生涯学習課文化財保護室主催のイベント「きよす歴史フェア」

関連イベント。スタンプ設置施設のひとつとして協力した。

(エ) その他連携

イベント名	夢の森パークライブラリー ※名古屋芸術大学連携 ※麒麟ビール名古屋工場連携		
日時	5月4日(金・祝)、5月5日(土)、 5月6日(日)	場所	はるひ夢の森公園
	午後11時～3時	対象	なし
参加者	167名／開催3回		

イベント名	「日本一ビールに詳しくなるためのトワイライトツアー」 ①ビールセミナー&工場見学 ※麒麟ビール名古屋工場連携 ②麒麟ビールの商品パッケージを使ったワークショップ ※名古屋芸術大学連携		
日時	①7月7日(土) ②7月8日(日)	場所	清須市立図書館 麒麟ビール名古屋工場
	①午後2時20分～7時30分 ②午前11時～5時	対象	①一般 ②児童
参加者	①30名 ②190名		

イベント名	クリスマスワークショップ ※名古屋芸術大学 連携		
日時	①12月16日(日) ②12月22日(土)	場所	コミュニティラウンジ
	午前10時30分～午後2時	対象	児童
参加者	140名／開催2回		



地域連携イベントの様子「日本一ビールに詳しくなるためのトワイライトツアー」

左) 工場見学 右) 麒麟ビールの商品パッケージを使ったワークショップ

(オ) 夢広場はるひ連携事業

はるひ美術館企画展との連携

場所	実施期間	テーマ
清須市立図書館	7月1日(日)～8月30日(木)	元永定正展
清須市立図書館	8月25日(土) 午後3時～3時30分	元永定正えほんのおはなし会

はるひ夢の森公園の活用

イベント名	夢の森パークライブラリー		
内容	テーマごとに3冊の本を集めて、レジャーシートと一緒に貸出するイベント。芝生の上やベンチで気持ちよく読書できる空間を提供した。		
日時	5月4日(金・祝)、5月5日(土)、5月6日(日)	場所	はるひ夢の森公園
	午前11時～午後3時	対象	なし
参加者	167名		

図書館施設の活用

- ・ 図書館 2 階研修室にて、「はるひ美術館館長アートトーク」及び、「清須アートラボ」を年間通して開催。

その他連携事項

- ・ はるひ美術館館長アートトークにおける関連資料提供
- ・ 企画展及び特別展開催時の美術館入場料を、図書館の貸出利用カード提示で割引
- ・ 図書館たたみコーナーにおける展示入替を、はるひ美術館が担当。展示はすべて名古屋芸術大学学生のアート作品。

(3) 学校連携

- ・ 学校配本 (3 中学校)
- ・ 図書館見学の受入 (7 小学校)
- ・ 職場体験の受入 (4 中学校)

平成 30 年度実績報告 図書館年報

令和元年 6 月発行

編集・発行 清須市立図書館

〒452-0961

清須市春日夢の森 1 番地

電話 052-400-1044

FAX 052-400-1114